

# Laporan Kinerja Bulanan Reksa Dana Millenium Equity

**Reksa Dana :  
Saham**

**Maret  
2009**

**NAB/Unit \* :  
Rp 775,25**

**Bulan Ini :  
10,20%**

## Profile Manajer Investasi

PT Millenium Danatama Indonesia (MDI-*Investment Manager*) adalah perusahaan pengelola dan penasihat investasi berdasarkan ijin usaha manajer investasi dari BAPEPAM-LK No. KEP-11/PM/MI/2003. Sejak tahun 2003, MDI-*Investment Manager* mengawali pengelolaan portofolio *Discretionary Fund* dari berbagai investor perorangan maupun institusi. Dengan dukungan integritas dan staf yang berpengalaman dan berdedikasi tinggi, pengelolaan investasi dilaksanakan berdasarkan prinsip-prinsip : *Prudent, Intelligent, Strategical.*

## Tujuan Investasi

Reksa Dana Millenium Equity bertujuan mencapai tingkat pendapatan yang tinggi dalam jangka panjang melalui peningkatan modal, penghasilan dividen, dan untuk mengurangi dampak risiko pasar terhadap portofolio Millenium Equity dilakukan diversifikasi alokasi aset ke dalam berbagai macam efek yang terdiri efek ekuitas dan instrumen pasar uang.

## Kebijakan Investasi

- Minimum 80% dan maksimal 98% dari Nilai Aktiva Bersih pada Efek Ekuitas.
- Minimum 2% dan maksimal 20% dari Nilai Aktiva Bersih pada instrumen pasar uang yang diterbitkan berdasarkan peraturan perundang-undangan yang berlaku di Indonesia

## Alokasi Aset

### 5 Efek Terbesar

- |                                |       |
|--------------------------------|-------|
| 1. Bank Rakyat Indonesia       | 9,58% |
| 2. Indofood                    | 8,84% |
| 3. Tambang Batubara Bukit Asam | 8,56% |
| 4. Indocement Tunggul Perkasa  | 7,54% |
| 5. Unilever Indonesia          | 6,85% |

## Profile Reksa Dana Millenium Equity

Tanggal Efektif : 5 Maret 2008  
 Tanggal Penawaran : 17 Maret 2008  
 Total Nilai Aktiva Bersih\* : Rp 4,92 Milyar  
 Nilai Aktiva Bersih(NAB) /Unit\* : Rp 775,25

### Biaya Investasi

Biaya Pengelolaan : 1,5% per tahun  
 Biaya Bank Kustodian : 0,2 % per tahun  
 Biaya Pembelian : Maks 2,5%  
 Biaya Penjualan Kembali : Maks 2.5%

## Alokasi Aset Berdasarkan Sektor Industri

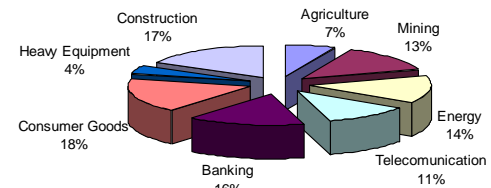

## Kinerja dan Indikator Pemandang

|                          | 1 bulan       | 3 bulan      | 6 bulan        | 1 Tahun    | Sejak Awal Tahun | Sejak Ditawarkan |
|--------------------------|---------------|--------------|----------------|------------|------------------|------------------|
| <b>Millenium Equity</b>  | <b>10,20%</b> | <b>8,63%</b> | <b>-11,06%</b> | <b>n/a</b> | <b>5,51%</b>     | <b>-22,48%</b>   |
| <b>Tolok Ukur (IHSG)</b> | <b>11,54%</b> | <b>5,8%</b>  | <b>-21,74%</b> | <b>n/a</b> | <b>7,61%</b>     | <b>-38,77%</b>   |

## Grafik Kinerja Reksa Dana Millenium Equity

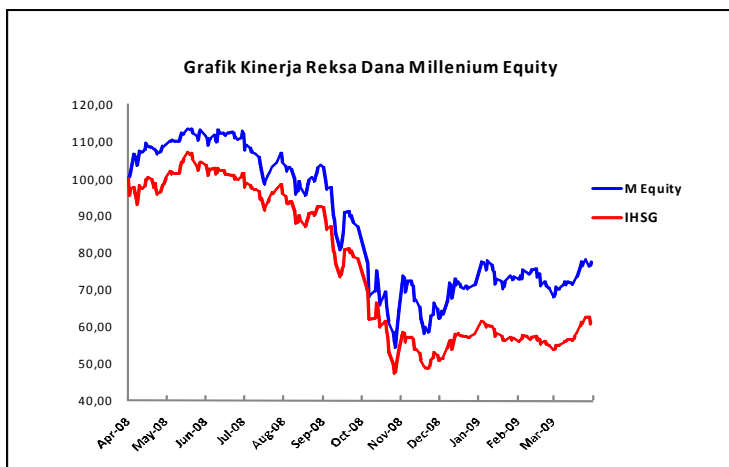

## Grafik Kinerja Setiap Bulan

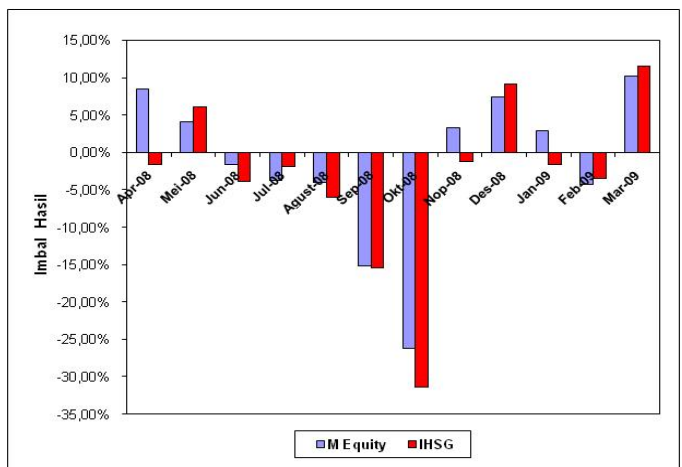

**Kinerja reksa dana dimasa lalu bukan merupakan indikasi kinerja yang akan datang. Investasi didalam reksa dana mengandung resiko. Sebelum melakukan investasi, calon pemodal dianjurkan sebaiknya untuk membaca Propektus Penawaran Reksa Dana Millenium Equity terlebih dahulu sebelum berinvestasi.**

**\*per 31 Maret 2009**